

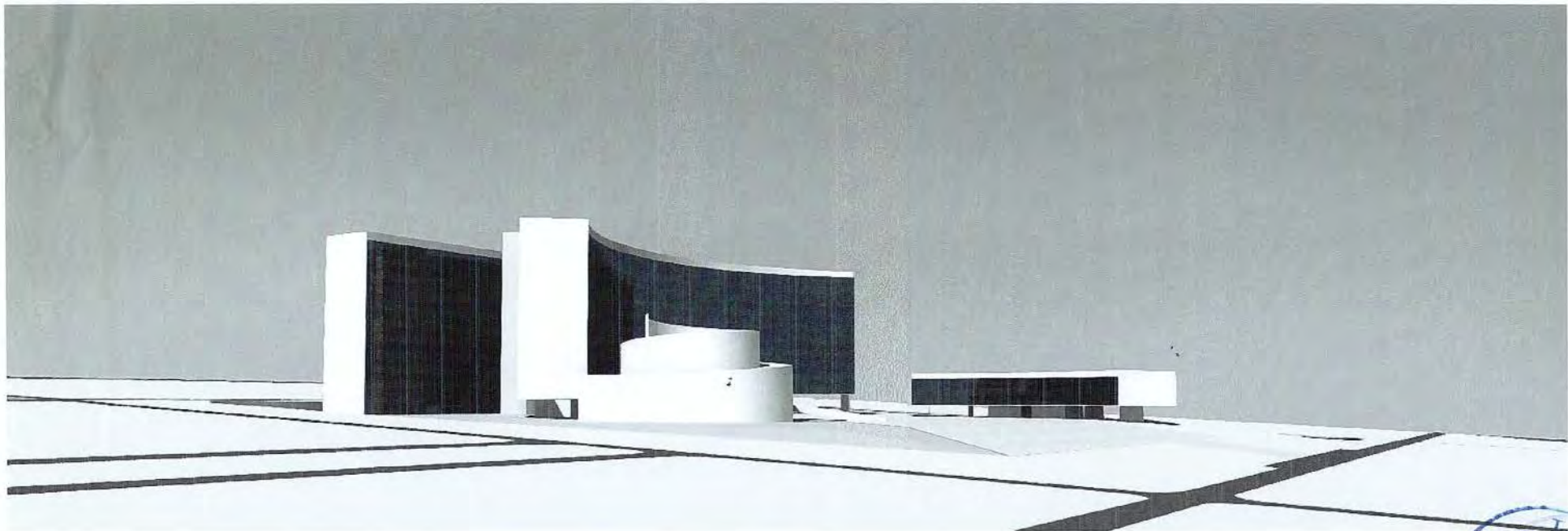

Relatório de Acompanhamento Técnico Construção do Edifício Sede do TRF 1ª Região

via **oas** **CAMARGO CORRÊA**
CONSÓRCIO NOVA SEDE DO TRF

Etapa 3 – Março 2008





Relatório de Acompanhamento Técnico Construção do Edifício Sede do TRF 1ª Região



Obra

Construção do Edifício Sede do Tribunal Regional Federal da Primeira Região

Consórcio Contratado

Consórcio Nova Sede do TRF

Vistoria

Período: 01.03.2008 a 31.03.2008





Relatório de Acompanhamento Técnico Construção do Edifício Sede do TRF 1ª Região



Desempenho do Contratado

- a. Atendimento aos projetos / especificações
() SATISFAZ () NÃO SATISFAZ
- b. Atendimento às solicitações da Fiscalização
() SATISFAZ () NÃO SATISFAZ
- c. Suprimento de Materiais e mão-de-obra
() SATISFAZ () NÃO SATISFAZ
- d. Padrão técnico de execução
() SATISFAZ () NÃO SATISFAZ
- e. Presença do responsável técnico na Obra
() SATISFAZ () NÃO SATISFAZ
- f. Atuação junto a empresas subcontratadas
() SATISFAZ () NÃO SATISFAZ





Relatório de Acompanhamento Técnico Construção do Edifício Sede do TRF 1ª Região



Situação financeira do contrato / obra

a.	Valor global da Obra	R\$ 477.832.257,19
b.	Valor liberado na Etapa 3	R\$ 1.428.281,59
c.	Valor acumulado das Etapas	R\$ 5.653.760,23
d.	Saldo contratual	R\$ 472.178.496,96
e.	Prazo global da Obra	1.825 dias corridos
f.	Data de Início	02.01.2008
g.	Data de Término	31.12.2012
h.	Número de etapas da Obra	60
i.	Número de etapas concluídas	03
j.	Aditivos Contratuais	
j.1.	Aditivo Nº 01 – Redução do valor Contratual devido expurgo da CPMF dos Benefícios Diretos e Indiretos (BDI)	
j.2.	Aditivo Nº 02 – Reavaliação do Cronograma Físico-Financeiro, com redução dos valores das etapas, motivado pelo dotação orçamentária aprovada para o ano de 2008.	
k.	Compatibilidade desembolso x andamento físico	
(<input checked="" type="checkbox"/>)	CORRETO	() INCORRETO
l.	Andamento do cronograma	
(<input checked="" type="checkbox"/>)	NORMAL	() ADIANTADO
		() ATRASADO





Relatório de Acompanhamento Técnico Construção do Edifício Sede do TRF 1ª Região



Análise Técnica

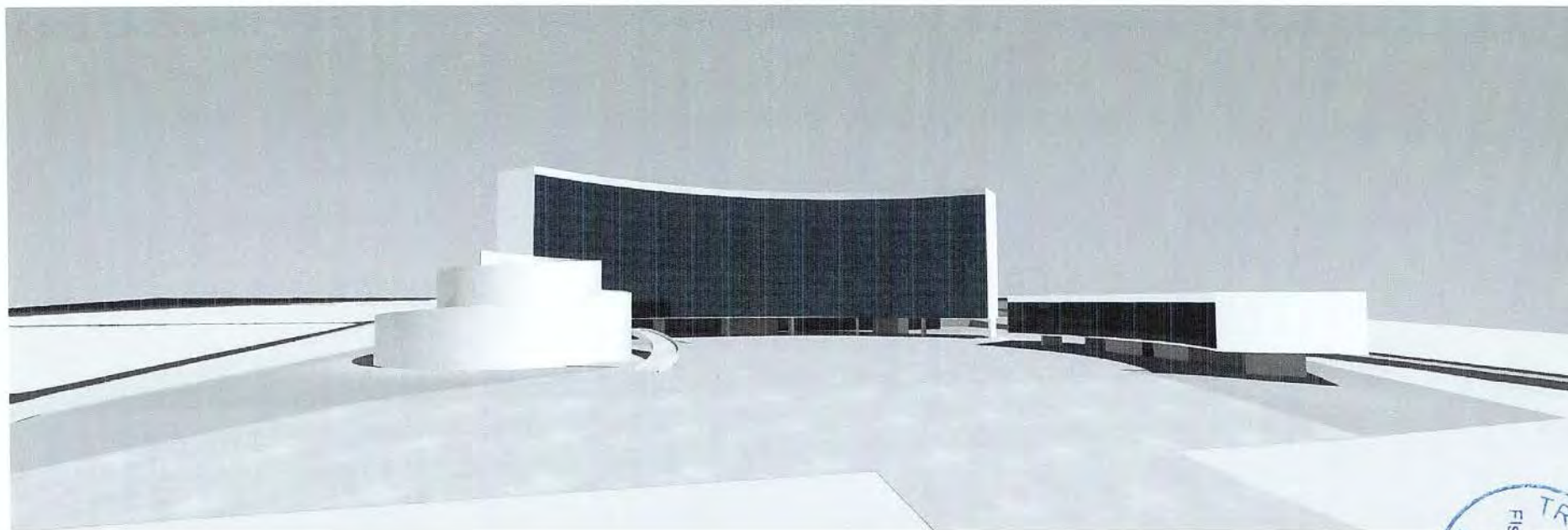



Relatório de Acompanhamento Técnico Construção do Edifício Sede do TRF 1ª Região



Atividades Realizadas – ETAPA 3 - MARÇO 2008

- Execução de serviços de terraplenagem, sendo cortes e aterros, e transporte, lançamento e espalhamento do material escavado para bota-fora.
- Execução de serviços de limpeza de obras.





Relatório de Acompanhamento Técnico Construção do Edifício Sede do TRF 1ª Região



Conclusão

Os serviços planejados estão em andamento normal e dentro do previsto no cronograma contratual.

Brasília (DF), 02 de Abril de 2008.

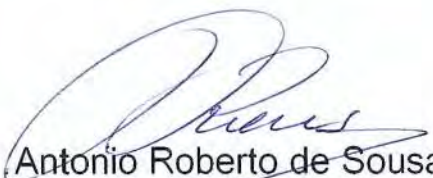

Antonio Roberto de Sousa
Engº civil – CREA 29622D-MG



José Herminio Bezerra Neto
Engº mecânico – CREA 10264/D-CE

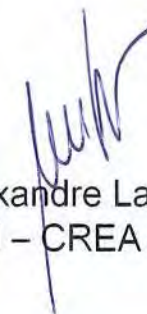

Alexandre Lacerda
Engº civil – CREA 8252/D-DF





Relatório de Acompanhamento Técnico Construção do Edifício Sede do TRF 1ª Região

via **oas** **GAMARGO CORRÊA**
CONSÓRCIO NOVA SEDE DO TRF

Levantamento Fotográfico

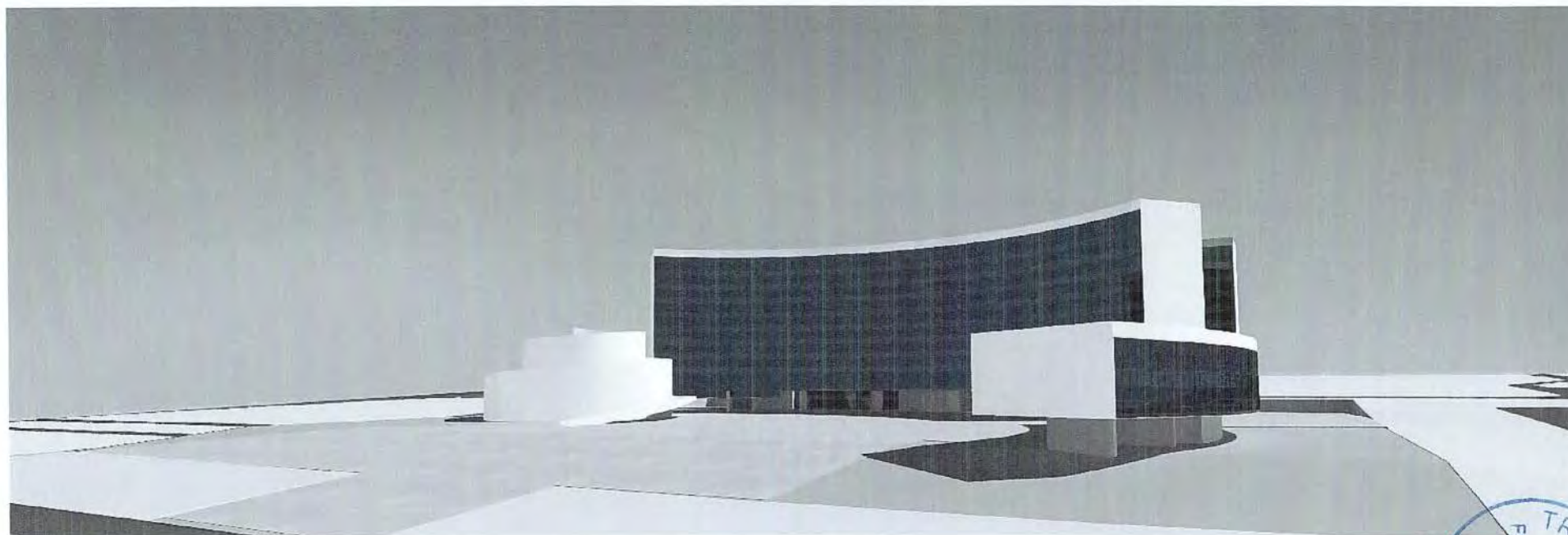



Relatório de Acompanhamento Técnico Construção do Edifício Sede do TRF 1ª Região

via **oas** **GAMARGO CORRÊA**
CONSÓRCIO NOVA SEDE DO TRF



Foto 1 – Construções Provisórias e Aterro



Foto 2 – Construções Provisórias e Corte



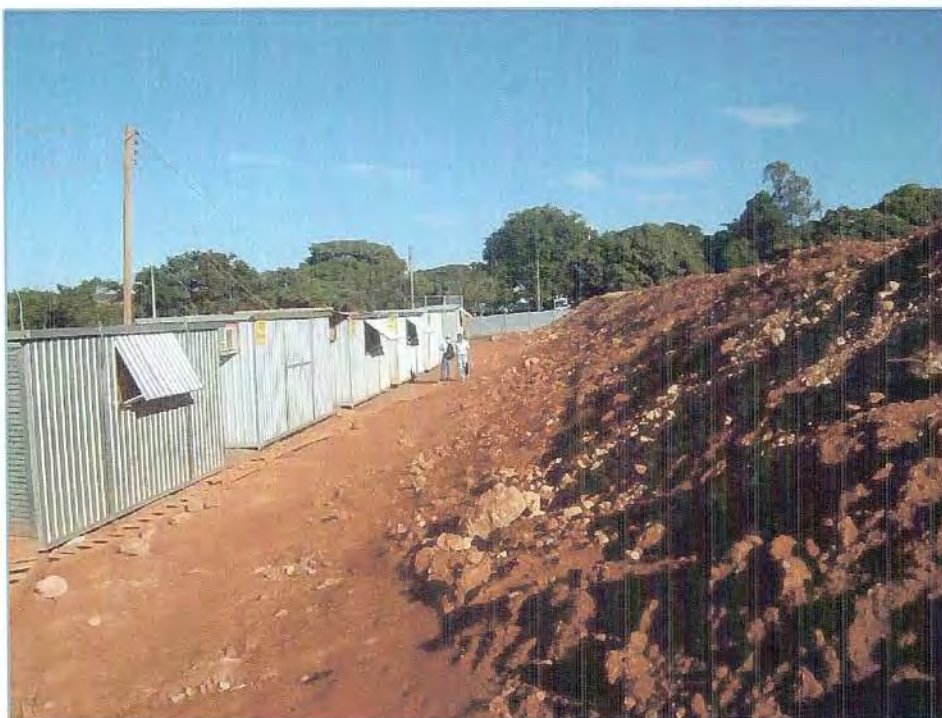

Relatório de Acompanhamento Técnico Construção do Edifício Sede do TRF 1ª Região

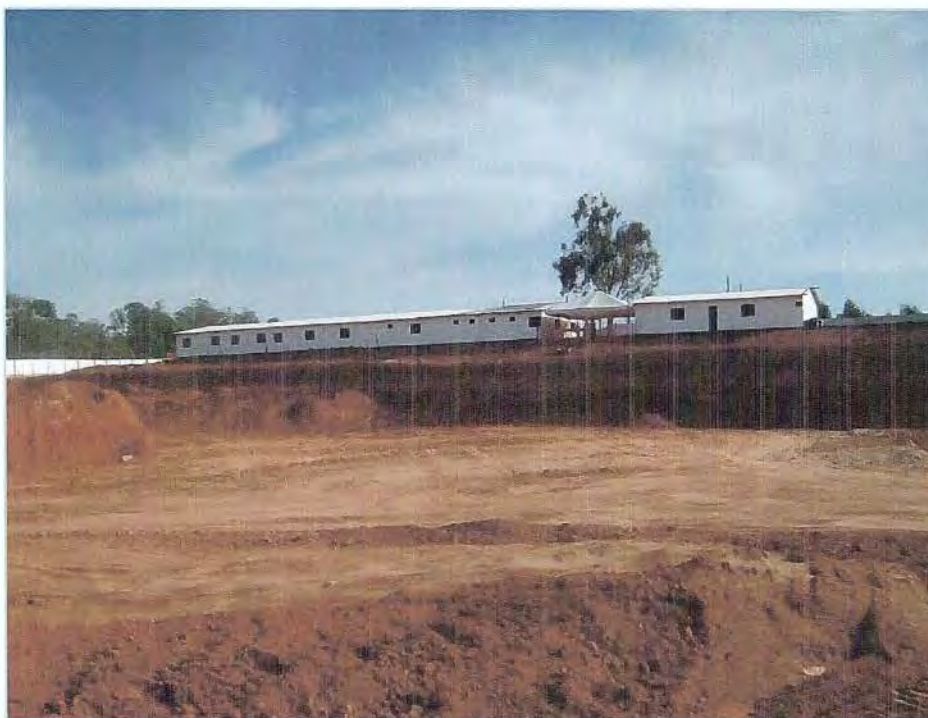
via **oas** **GAMARGO CORRÊA**
CONSÓRCIO NOVA SEDE DO TRF



Foto 3 – Terraplenagem - Corte



Foto 4 – Terraplenagem - Corte





Relatório de Acompanhamento Técnico Construção do Edifício Sede do TRF 1ª Região

via **oas** **GAMARCO CORREIA**
CONSÓRCIO NOVA SEDE DO TRF



Foto 5 – Terraplenagem - Corte



Foto 6 – Terraplenagem - Corte





Relatório de Acompanhamento Técnico Construção do Edifício Sede do TRF 1ª Região

via **oas** **CAMARGO CORRÊA**
CONSÓRCIO NOVA SEDE DO TRF



Foto 7 – Terraplenagem - Corte



Foto 8 – Terraplenagem - Corte





Relatório de Acompanhamento Técnico Construção do Edifício Sede do TRF 1ª Região

via **oas** **CAMARGO CORRÊA**
CONSÓRCIO NOVA SEDE DO TRF



Foto 9 – Terraplenagem - Corte



Foto 10 – Terraplenagem - Aterro





Relatório de Acompanhamento Técnico Construção do Edifício Sede do TRF 1ª Região

via **oas** **CAMARGO CORRÊA**
CONSÓRCIO NOVA SEDE DO TRF



Foto 11 – Terraplenagem - Aterro



Foto 12 – Terraplenagem - Transporte





Relatório de Acompanhamento Técnico Construção do Edifício Sede do TRF 1ª Região

via **oas** **CAMARGO CORRÊA**
CONSÓRCIO NOVA SEDE DO TRF



Foto 13 – Terraplenagem - Aterro



Foto 14 – Terraplenagem - Aterro





Relatório de Acompanhamento Técnico Construção do Edifício Sede do TRF 1ª Região

via **oas** **CAMARGO CORRÊA**
CONSÓRCIO NOVA SEDE DO TRF



Foto 15 – Terraplenagem - Aterro



Foto 16 – Terraplenagem - Transporte





Relatório de Acompanhamento Técnico Construção do Edifício Sede do TRF 1ª Região

via **oas** **CAMARGO CORRÊA**
CONSÓRCIO NOVA SEDE DO TRF



Foto 17 – Terraplenagem



Foto 18 – Terraplenagem





Relatório de Acompanhamento Técnico Construção do Edifício Sede do TRF 1ª Região

via **oas** **CAMARGO CORRÊA**
CONSÓRCIO NOVA SEDE DO TRF



Foto 19 – Terraplenagem período noturno



Foto 20 – Terraplenagem período noturno





Relatório de Acompanhamento Técnico Construção do Edifício Sede do TRF 1ª Região

via **oas** **CAMARGO CORRÊA**
CONSÓRCIO NOVA SEDE DO TRF



Foto 21 – Terraplenagem período noturno



Foto 22 – Terraplenagem período noturno





Relatório de Acompanhamento Técnico Construção do Edifício Sede do TRF 1ª Região

via **oas** **CAMARGO CORRÊA**
CONSÓRCIO NOVA SEDE DO TRF

CRONOGRAMAS DESCRITIVO E FÍSICO-FINANCEIRO

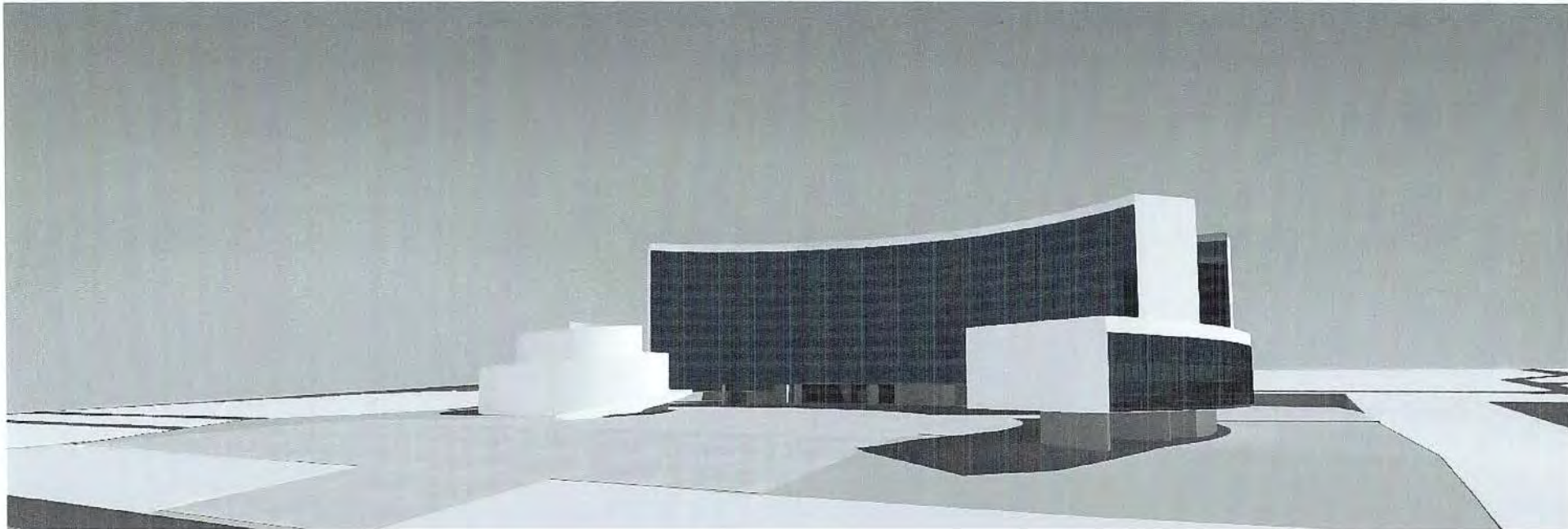



Relatório de Acompanhamento Técnico Construção do Edifício Sede do TRF 1ª Região

via **OAS** **CAMARGO CORRÊA**
CONSÓRCIO NOVA SEDE DO TRF

Percentual executado acumulado até Etapa 3 - Março 2008





Relatório de Acompanhamento Técnico Construção do Edifício Sede do TRF 1ª Região



ACOMPANHAMENTO FÍSICO ACUMULADO				Acumulado Com BDI	R\$ 5.653.760,23	R\$ 5.653.760,23	
ETAPA 3 - MARÇO 2008				Parcial com BDI	R\$ 1.428.281,59	R\$ 5.653.760,23	
OBRA: TRF - CONSTRUÇÃO DA NOVA SEDE				Parcial sem BDI	R\$ 1.137.257,42	R\$ 4.501.759,88	
LOCAL: SAF/SUL - QUADRA 05 LOTE 03, BRASÍLIA DF		Área (m²) = 168.886		Parcial %	0,30%	1,18%	
PROPR: TRIBUNAL REGIONAL FEDERAL DA PRIMEIRA REGIÃO -TRF		Total Geral sem BDI		R\$ 380.469.987,41	ETAPA 2		
DATA : MARÇO/2008		Total Geral com BDI = 25,59%		R\$ 477.832.257,19	ACUMULADO		
				mar-2008		até ETAPA 3	
Item	Descrição dos Serviços	total	%	Total (R\$)	%	Total (R\$)	%
01.	SERVIÇOS TÉCNICO-PROFISSIONAIS	36.466,06	0,01%			35.466,06	100,00%
02.	SERVIÇOS PRELIMINARES	6.804.099,40	1,79%	699.030,90	10,27%	2.842.924,31	41,78%
03.00	FUNDAÇÕES E ESTRUTURA	118.018.214,42	31,02%				
04.00	ARQUITETURA E ELEMENTOS DE URBANISMO	91.963.906,23	24,17%				
05.00	INSTALAÇÕES HIDRÁULICAS E SANITÁRIAS	6.438.037,22	1,69%				
06.00	INSTALAÇÕES ELÉTRICAS E ELETRÔNICAS	64.509.812,63	16,96%				
07.01	ELEVADORES	7.913.768,83	2,08%				
07.02	AR CONDICIONADO CENTRAL	41.433.444,73	10,89%				
08.01	PREVENÇÃO E COMBATE A INCÊNDIO -HIDRANTE E SPRINKLERS	7.336.304,29	1,93%				
09.	SERVIÇOS-COMPLEMENTARES	803.626,00	0,21%	3.200,00	0,40%	6.400,00	0,80%
10.	SERVIÇOS AUXILIARES E ADMINISTRATIVOS	36.214.319,60	9,26%	435.026,52	1,24%	1.616.969,50	4,59%
		380.469.987,41	100,00%	1.137.257,42		4.501.759,88	
TOTAL COM B.D.I 25,59%		477.832.257,19	100,00%	1.428.281,59		5.653.760,23	

Gráfico de Acompanhamento Físico

■ EXECUTADO
■ A EXECUTAR

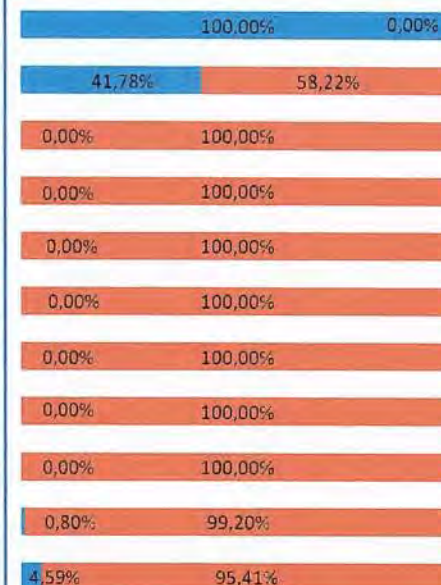



Relatório de Acompanhamento Técnico Construção do Edifício Sede do TRF 1ª Região



ETAPA 3 - MARÇO DE 2008					Acumulado Com BDI	R\$ 5.653.760,23	R\$ 5.653.760,23	
DO CRONOGRAMA FÍSICO FINANCEIRO					Parcial com BDI	R\$ 1.428.281,59	R\$ 5.653.760,23	
OBRA: TRF - CONSTRUÇÃO DA NOVA SEDE					Parcial sem BDI	R\$ 1.137.257,42	R\$ 4.501.759,88	
LOCAL: SAF/SUL - QUADRA 05 LOTE 03, BRASÍLIA DF				Área (m²) =	168.886,00	Parcial %	0,30%	1,18%
PROPR: TRIBUNAL REGIONAL FEDERAL DA PRIMEIRA REGIÃO -TRF				Total Geral sem BDI	R\$ 380.469.987,41	ETAPA 3	ACUMULADO	
DATA : MARÇO/2008				Total Geral com BDI = 25,59%	R\$ 477.832.257,19	mar-2008	até ETAPA 3	
Item	Descricao	total	total do subitem	%	Total (R\$)	%	Total (R\$)	%
01.	SERVICOS TÉCNICO-PROFISSIONAIS	35.466,06						
01.01.100	Levantamentos topográficos		35.466,06	0,01%			35.466,06	100,00%
02.	SERVICOS PRELIMINARES	6.804.099,40						
02.01.100.101	Construções Provisórias		432.163,20	0,11%			216.081,60	50,00%
02.01.200	LIGAÇÕES PROVISÓRIAS		159.932,52	0,04%			159.932,52	100,00%
02.01.400	PROTEÇÃO E SINALIZAÇÃO		88.618,20	0,02%			88.618,20	100,00%
02.03.000	LOCAÇÃO DE OBRAS		204.480,00	0,05%			204.480,00	100,00%
02.04.000	TERRAPLENAGEM							
02.04.100	Limpeza e Preparo da Área		93.648,00	0,02%			46.824,00	50,00%
02.04.200	Cortes e aterros		655.047,99	0,17%	78.605,76	12,00%	239.178,98	36,51%
02.04.400	Transporte, Lançamento e Espalhamento de Material Escavado (Bota fora)		5.170.209,49	1,36%	620.425,14	12,00%	1.887.809,01	36,51%
09.	SERVICOS-COMPLEMENTARES	803.625,00						
09.02.000	LIMPEZA DE OBRAS		160.000,00	0,04%	3.200,00	2,00%	6.400,00	4,00%
10.	SERVICOS AUXILIARES E ADMINISTRATIVOS	35.214.319,60						
10.01	PESSOAL		16.991.896,84	4,47%	252.802,29	1,49%	571.570,28	3,36%
10.02	MATERIAIS		11.550.817,97	3,04%	115.508,18	1,00%	808.557,26	7,00%
10.03	MÁQUINAS E EQUIPAMENTOS		6.671.604,79	1,75%	66.716,05	1,00%	236.841,97	3,55%
		380.469.987,41						
			380.469.987,41	100,00%	1.137.257,42		4.501.759,88	
TOTAL COM B.D.I			25,59%	477.832.257,19	1.428.281,59		5.653.760,23	





CONSÓRCIO NOVA SEDE DO TRF



Correspondência nº CNSTRF 0040/2008

Brasília (DF), 11 de Julho de 2008.

Ao
TRIBUNAL REGIONAL FEDERAL DA 1ª REGIÃO
Divisão de Engenharia e Manutenção – DIENG

O **CONSÓRCIO NOVA SEDE DO TRF**, constituído pelas empresas Via Engenharia S.A., inscrita no CNPJ sob o nº 00.584.755/0001-80, Construtora Oas Ltda., inscrita no CNPJ sob o nº 14.310.577/0009-61, e Construções e Comércio Camargo Correa S.A., inscrita no CNPJ sob o nº 61.522.512/0001-02, na qualidade de vencedora da licitação para construção do **Edifício Nova Sede do Tribunal Regional Federal da 1ª Região**, encaminha em anexo documentação relativa à **3ª Medição, etapa 3**, executada no mês de **Março de 2008**, da obra citada, conforme relação abaixo:

1. Relatório dos serviços executados, referentes à Etapa 3, de Março de 2008, do cronograma físico-financeiro – 15 (quinze) vias;
2. Nota Fiscal 1 – Via Engenharia S.A.: NF. 281, de 10/07/2008, no valor de R\$ 476.189,09;
3. Nota Fiscal 2 – Construtora Oas Ltda.: NF. 165, de 10/07/2008, no valor de R\$ 476.046,25;
4. Nota Fiscal 3 – Construções e Comércio Camargo Correa S.A.: NF. 3375, de 10/07/2008, no valor de R\$ 476.046,25;
5. Certidões Negativas de Débitos Federais, PGFN, CRF e Negativa do GDF da Via Engenharia S.A.;
6. Certidões Negativas de Débitos Federais, PGFN, CRF e Negativa do GDF da Construtora Oas Ltda.;
7. Certidões Negativas de Débitos Federais, PGFN, CRF e Negativa do GDF da Construções e Comércio Camargo Correa S.A.

Sendo o que tínhamos, subscrevemo-nos.

Atenciosamente,

Consór. Nova Sede do TRF

Dagoberto O. Rodrigues
Eng. Civil Nº 21335/D.RJ

DAGOBERTO ORNELAS RODRIGUES

Contato: Marcus Vinícius Oliveira – (61) 2103-6161 / (61) 9559-5294

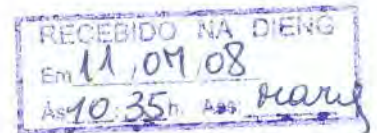

CONSÓRCIO NOVA SEDE DO TRF

S.I.A. – Setor de Indústria e Abastecimento – Trecho 3 – Lotes 1705 / 1715

CEP 70200-030 – Brasília / DF

Telefone/Fax: (61) 3403-4000

ETAPA 3 - MARÇO DE 2008
DO CRONOGRAMA FÍSICO FINANCEIRO



OBRA: TRF - CONSTRUÇÃO DA NOVA SEDE

LOCAL: SAF/SUL - QUADRA 05 LOTE 03, BRASÍLIA DF

PROPR: TRIBUNAL REGIONAL FEDERAL DA PRIMEIRA REGIÃO -TRF

DATA : MARÇO/2008

Área (m²) = 168.886,00

Total Geral sem BDI R\$ 380.469.987,41

Total Geral com BDI = 25,59% R\$ 477.832.257,19

ETAPA 3

mar-2008

Item	Descricao	Valor Bruto	Aliquota %	Valor de Cálculo	Taxa de retenção	Valor a reter
1	Execução de serviços de terraplanagem conforme contrato	877.912,90	15%	131.686,94		
2	Execução de serviços complementares, auxiliares e administrativos	550.368,68	50%	275.184,34		
Total Bruto		1.428.281,59		406.871,28	11%	44.755,84



ETAPA 3 - MARÇO DE 2008
DO CRONOGRAMA FÍSICO FINANCEIRO



OBRA: TRF - CONSTRUÇÃO DA NOVA SEDE

LOCAL: SAF/SUL - QUADRA 05 LOTE 03, BRASÍLIA DF

PROPR: TRIBUNAL REGIONAL FEDERAL DA PRIMEIRA REGIÃO -TRF

DATA : MARÇO/2008

Área (m²) = 168.886,00

Total Geral sem BDI R\$ 380.469.987,41

Total Geral com BDI = 25,59% R\$ 477.832.257,19

ETAPA 3

mar-2008

Item	Descricao	Valor Bruto	Aliquota %	Valor de Cálculo	Taxa de retenção	Valor a reter
1	Execução de serviços de terraplanagem conforme contrato	877.912,90	15%	131.686,94		
2	Execução de serviços complementares, auxiliares e administrativos	550.368,68	50%	275.184,34		
Total Bruto		1.428.281,59		406.871,28	11%	44.755,84



ETAPA 3 - MARÇO DE 2008
DO CRONOGRAMA FÍSICO FINANCEIRO



OBRA: TRF - CONSTRUÇÃO DA NOVA SEDE

LOCAL: SAF/SUL - QUADRA 05 LOTE 03, BRASÍLIA DF

PROPR: TRIBUNAL REGIONAL FEDERAL DA PRIMEIRA REGIÃO -TRF

DATA : MARÇO/2008

Área (m²) = 168.886,00

Total Geral sem BDI R\$ 380.469.987,41

Total Geral com BDI = 25,59% R\$ 477.832.257,19

ETAPA 3

mar-2008

Item	Descricao	Valor Bruto	Aliquota %	Valor de Cálculo	Taxa de retenção	Valor a reter
1	Execução de serviços de terraplanagem conforme contrato	877.912,90	15%	131.686,94		
2	Execução de serviços complementares, auxiliares e administrativos	550.368,68	50%	275.184,34		
Total Bruto		1.428.281,59		406.871,28	11%	44.755,84



ETAPA 3 - MARÇO DE 2008
DO CRONOGRAMA FÍSICO FINANCEIRO



OBRA: TRF - CONSTRUÇÃO DA NOVA SEDE

LOCAL: SAF/SUL - QUADRA 05 LOTE 03, BRASÍLIA DF

PROPR: TRIBUNAL REGIONAL FEDERAL DA PRIMEIRA REGIÃO -TRF

DATA : MARÇO/2008

Área (m²) = 168.886,00

Total Geral sem BDI R\$ 380.469.987,41

Total Geral com BDI = 25,59% R\$ 477.832.257,19

ETAPA 3

mar-2008

Item	Descricao	Valor Bruto	Aliquota %	Valor de Cálculo	Taxa de retenção	Valor a reter
1	Execução de serviços de terraplanagem conforme contrato	877.912,90	15%	131.686,94		
2	Execução de serviços complementares, auxiliares e administrativos	550.368,68	50%	275.184,34		
Total Bruto		1.428.281,59		406.871,28	11%	44.755,84



ETAPA 3 - MARÇO DE 2008
DO CRONOGRAMA FÍSICO FINANCEIRO



OBRA: TRF - CONSTRUÇÃO DA NOVA SEDE

LOCAL: SAF/SUL - QUADRA 05 LOTE 03, BRASÍLIA DF

PROPR: TRIBUNAL REGIONAL FEDERAL DA PRIMEIRA REGIÃO -TRF

DATA : MARÇO/2008

Área (m²) = 168.886,00

Total Geral sem BDI R\$ 380.469.987,41

Total Geral com BDI = 25,59% R\$ 477.832.257,19

ETAPA 3

mar-2008

Item	Descricao	Valor Bruto	Aliquota %	Valor de Cálculo	Taxa de retenção	Valor a reter
1	Execução de serviços de terraplanagem conforme contrato	877.912,90	15%	131.686,94		
2	Execução de serviços complementares, auxiliares e administrativos	550.368,68	50%	275.184,34		
Total Bruto		1.428.281,59		406.871,28	11%	44.755,84



ETAPA 3 - MARÇO DE 2008
DO CRONOGRAMA FÍSICO FINANCEIRO



OBRA: TRF - CONSTRUÇÃO DA NOVA SEDE

LOCAL: SAF/SUL - QUADRA 05 LOTE 03, BRASÍLIA DF

PROPR: TRIBUNAL REGIONAL FEDERAL DA PRIMEIRA REGIÃO -TRF

DATA : MARÇO/2008

Área (m²) = 168.886,00

Total Geral sem BDI R\$ 380.469.987,41

Total Geral com BDI = 25,59% R\$ 477.832.257,19

ETAPA 3

mar-2008

Item	Descricao	Valor Bruto	Aliquota %	Valor de Cálculo	Taxa de retenção	Valor a reter
1	Execução de serviços de terraplanagem conforme contrato	877.912,90	15%	131.686,94		
2	Execução de serviços complementares, auxiliares e administrativos	550.368,68	50%	275.184,34		
Total Bruto		1.428.281,59		406.871,28	11%	44.755,84



ETAPA 3 - MARÇO DE 2008
DO CRONOGRAMA FÍSICO FINANCEIRO



OBRA: TRF - CONSTRUÇÃO DA NOVA SEDE

LOCAL: SAF/SUL - QUADRA 05 LOTE 03, BRASÍLIA DF

PROPR: TRIBUNAL REGIONAL FEDERAL DA PRIMEIRA REGIÃO -TRF

DATA : MARÇO/2008

Área (m²) = 168.886,00

Total Geral sem BDI R\$ 380.469.987,41

Total Geral com BDI = 25,59% R\$ 477.832.257,19

ETAPA 3

mar-2008

Item	Descricao	Valor Bruto	Aliquota %	Valor de Cálculo	Taxa de retenção	Valor a reter
1	Execução de serviços de terraplanagem conforme contrato	877.912,90	15%	131.686,94		
2	Execução de serviços complementares, auxiliares e administrativos	550.368,68	50%	275.184,34		
Total Bruto		1.428.281,59		406.871,28	11%	44.755,84



ETAPA 3 - MARÇO DE 2008
DO CRONOGRAMA FÍSICO FINANCEIRO



OBRA: TRF - CONSTRUÇÃO DA NOVA SEDE

LOCAL: SAF/SUL - QUADRA 05 LOTE 03, BRASÍLIA DF

PROPR: TRIBUNAL REGIONAL FEDERAL DA PRIMEIRA REGIÃO -TRF

DATA : MARÇO/2008

Área (m²) = 168.886,00

Total Geral sem BDI R\$ 380.469.987,41

Total Geral com BDI = 25,59% R\$ 477.832.257,19

ETAPA 3

mar-2008

Item	Descricao	Valor Bruto	Aliquota %	Valor de Cálculo	Taxa de retenção	Valor a reter
1	Execução de serviços de terraplanagem conforme contrato	877.912,90	15%	131.686,94		
2	Execução de serviços complementares, auxiliares e administrativos	550.368,68	50%	275.184,34		
Total Bruto		1.428.281,59		406.871,28	11%	44.755,84



ETAPA 3 - MARÇO DE 2008
DO CRONOGRAMA FÍSICO FINANCEIRO



OBRA: TRF - CONSTRUÇÃO DA NOVA SEDE

LOCAL: SAF/SUL - QUADRA 05 LOTE 03, BRASÍLIA DF

PROPR: TRIBUNAL REGIONAL FEDERAL DA PRIMEIRA REGIÃO -TRF

DATA : MARÇO/2008

Área (m²) = 168.886,00

Total Geral sem BDI R\$ 380.469.987,41

Total Geral com BDI = 25,59% R\$ 477.832.257,19

ETAPA 3

mar-2008

Item	Descricao	Valor Bruto	Aliquota %	Valor de Cálculo	Taxa de retenção	Valor a reter
1	Execução de serviços de terraplanagem conforme contrato	877.912,90	15%	131.686,94		
2	Execução de serviços complementares, auxiliares e administrativos	550.368,68	50%	275.184,34		
Total Bruto		1.428.281,59		406.871,28	11%	44.755,84



ETAPA 3 - MARÇO DE 2008
DO CRONOGRAMA FÍSICO FINANCEIRO



OBRA: TRF - CONSTRUÇÃO DA NOVA SEDE

LOCAL: SAF/SUL - QUADRA 05 LOTE 03, BRASÍLIA DF

PROPR: TRIBUNAL REGIONAL FEDERAL DA PRIMEIRA REGIÃO -TRF

DATA : MARÇO/2008

Área (m²) = 168.886,00

Total Geral sem BDI R\$ 380.469.987,41

Total Geral com BDI = 25,59% R\$ 477.832.257,19

ETAPA 3

mar-2008

Item	Descricao	Valor Bruto	Aliquota %	Valor de Cálculo	Taxa de retenção	Valor a reter
1	Execução de serviços de terraplanagem conforme contrato	877.912,90	15%	131.686,94		
2	Execução de serviços complementares, auxiliares e administrativos	550.368,68	50%	275.184,34		
Total Bruto		1.428.281,59		406.871,28	11%	44.755,84



ETAPA 3 - MARÇO DE 2008
DO CRONOGRAMA FÍSICO FINANCEIRO



CONSÓRCIO NOVA SEDE DO TRF

OBRA: TRF - CONSTRUÇÃO DA NOVA SEDE

LOCAL: SAF/SUL - QUADRA 05 LOTE 03, BRASÍLIA DF

PROPR: TRIBUNAL REGIONAL FEDERAL DA PRIMEIRA REGIÃO -TRF

DATA : MARÇO/2008

Área (m²) = 168.886,00

Total Geral sem BDI R\$ 380.469.987,41

Total Geral com BDI = 25,59% R\$ 477.832.257,19

ETAPA 3

mar-2008

Item	Descricao	Valor Bruto	Aliquota %	Valor de Cálculo	Taxa de retenção	Valor a reter
1	Execução de serviços de terraplanagem conforme contrato	877.912,90	15%	131.686,94		
2	Execução de serviços complementares, auxiliares e administrativos	550.368,68	50%	275.184,34		
Total Bruto		1.428.281,59		406.871,28	11%	44.755,84



ETAPA 3 - MARÇO DE 2008
DO CRONOGRAMA FÍSICO FINANCEIRO



OBRA: TRF - CONSTRUÇÃO DA NOVA SEDE

LOCAL: SAF/SUL - QUADRA 05 LOTE 03, BRASÍLIA DF

PROPR: TRIBUNAL REGIONAL FEDERAL DA PRIMEIRA REGIÃO -TRF

DATA : MARÇO/2008

Área (m²) = 168.886,00

Total Geral sem BDI R\$ 380.469.987,41

Total Geral com BDI = 25,59% R\$ 477.832.257,19

ETAPA 3

mar-2008

Item	Descricao	Valor Bruto	Aliquota %	Valor de Cálculo	Taxa de retenção	Valor a reter
1	Execução de serviços de terraplanagem conforme contrato	877.912,90	15%	131.686,94		
2	Execução de serviços complementares, auxiliares e administrativos	550.368,68	50%	275.184,34		
Total Bruto		1.428.281,59		406.871,28	11%	44.755,84



ETAPA 3 - MARÇO DE 2008
DO CRONOGRAMA FÍSICO FINANCEIRO



OBRA: TRF - CONSTRUÇÃO DA NOVA SEDE

LOCAL: SAF/SUL - QUADRA 05 LOTE 03, BRASÍLIA DF

PROPR: TRIBUNAL REGIONAL FEDERAL DA PRIMEIRA REGIÃO -TRF

DATA : MARÇO/2008

Área (m²) = 168.886,00

Total Geral sem BDI R\$ 380.469.987,41

Total Geral com BDI = 25,59% R\$ 477.832.257,19

ETAPA 3

mar-2008

Item	Descricao	Valor Bruto	Aliquota %	Valor de Cálculo	Taxa de retenção	Valor a reter
1	Execução de serviços de terraplanagem conforme contrato	877.912,90	15%	131.686,94		
2	Execução de serviços complementares, auxiliares e administrativos	550.368,68	50%	275.184,34		
Total Bruto		1.428.281,59		406.871,28	11%	44.755,84



ETAPA 3 - MARÇO DE 2008
DO CRONOGRAMA FÍSICO FINANCEIRO



OBRA: TRF - CONSTRUÇÃO DA NOVA SEDE

LOCAL: SAF/SUL - QUADRA 05 LOTE 03, BRASÍLIA DF

PROPR: TRIBUNAL REGIONAL FEDERAL DA PRIMEIRA REGIÃO -TRF

DATA : MARÇO/2008

Área (m²) = 168.886,00

Total Geral sem BDI R\$ 380.469.987,41

Total Geral com BDI = 25,59% R\$ 477.832.257,19

ETAPA 3

mar-2008

Item	Descricao	Valor Bruto	Aliquota %	Valor de Cálculo	Taxa de retenção	Valor a reter
1	Execução de serviços de terraplanagem conforme contrato	877.912,90	15%	131.686,94		
2	Execução de serviços complementares, auxiliares e administrativos	550.368,68	50%	275.184,34		
Total Bruto		1.428.281,59		406.871,28	11%	44.755,84



ETAPA 3 - MARÇO DE 2008
DO CRONOGRAMA FÍSICO FINANCEIRO



OBRA: TRF - CONSTRUÇÃO DA NOVA SEDE

LOCAL: SAF/SUL - QUADRA 05 LOTE 03, BRASÍLIA DF

PROPR: TRIBUNAL REGIONAL FEDERAL DA PRIMEIRA REGIÃO -TRF

DATA : MARÇO/2008

Área (m²) = 168.886,00

Total Geral sem BDI R\$ 380.469.987,41

Total Geral com BDI = 25,59% R\$ 477.832.257,19

ETAPA 3

mar-2008

Item	Descricao	Valor Bruto	Aliquota %	Valor de Cálculo	Taxa de retenção	Valor a reter
1	Execução de serviços de terraplanagem conforme contrato	877.912,90	15%	131.686,94		
2	Execução de serviços complementares, auxiliares e administrativos	550.368,68	50%	275.184,34		
Total Bruto		1.428.281,59		406.871,28	11%	44.755,84





CONSÓRCIO NOVA SEDE DO TRF

RESUMO DE FATURAMENTO - ETAPA 3 (MARÇO / 2008)
OBRA: TRF - CONSTRUÇÃO DA NOVA SEDE



ITEM	FATURAMENTO TOTAL (100%)	FATURAMENTO VIA ENGENHARIA (33,34%)	FATURAMENTO CONSTRUTORA OAS (33,33%)	FATURAMENTO CAMARGO CORREA (33,33%)
Valor da Fatura	1.428.281,59	476.189,09	476.046,25	476.046,25
Serviços de Terraplanagem	877.912,90	292.696,16	292.608,37	292.608,37
Base de Cálculo do INSS - 15%	131.686,94	43.904,42	43.891,26	43.891,26
Valor do INSS	14.485,56	4.829,49	4.828,04	4.828,04
Serviços Complementares	550.368,68	183.492,92	183.437,88	183.437,88
Base de Cálculo do INSS - 50%	275.184,34	91.746,46	91.718,94	91.718,94
Valor do INSS	30.270,28	10.092,11	10.089,08	10.089,08
Valor total de INSS recolhido	44.755,84	14.921,60	14.917,12	14.917,12

