



**Construtora LDN Ltda.**

---

# RELATÓRIO FOTOGRÁFICO

## 8ª MEDIÇÃO

**JUNHO/JULHO- 2024**

**Ref.: Medição do Tribunal Regional  
Federal da 1ª Região**



04 BLOCO "C" Nº 31 SOBRELLOJA 60 – BRASÍLIA-DF CEP 70.730-523  
24.916.280/0001-40 CF/DF 07.320.197/001-08

FONE: (61) 3326-8882 e (63) 3215-8175 FAX: (61) 3326-1063 e (63) 3215-4047  
E- mails: [construtoraldn@uol.com.br](mailto:construtoraldn@uol.com.br) [ldnpalmas@uol.com.br](mailto:ldnpalmas@uol.com.br)



CÓD. SERVIÇO	DESCRIÇÃO	UND	QNT. CONTRATO	PERC% MEDIÇÃO
3.1.6.2	Pilares de concreto armado	M <sup>3</sup>	101,78	76,52%



Foto 01 – Vigas de concreto armado.





CÓD. SERVIÇO	DESCRIÇÃO	UND	QNT. CONTRATO	PERC% MEDIÇÃO
3.1.6.4	Vigas de concreto armado	M <sup>3</sup>	717,80	24,57%

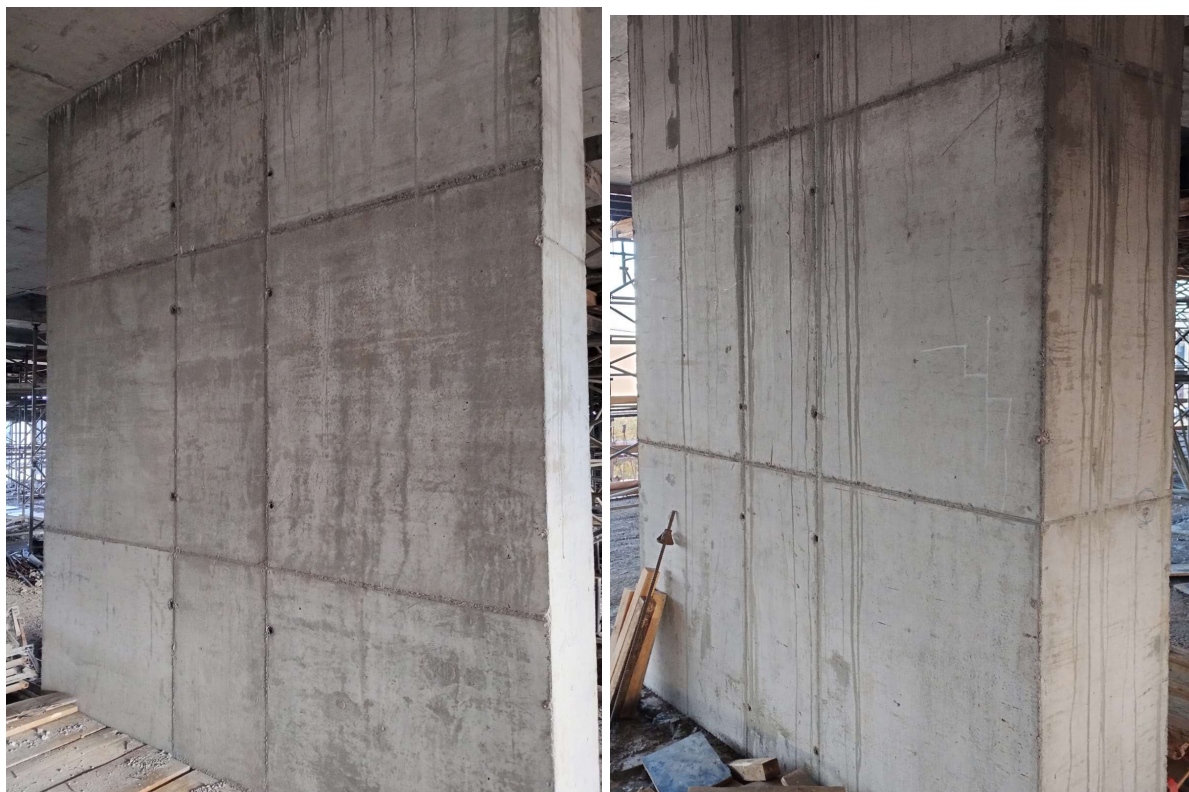

Foto 02 – Vigas de concreto armado.





# Construtora LDN Ltda.

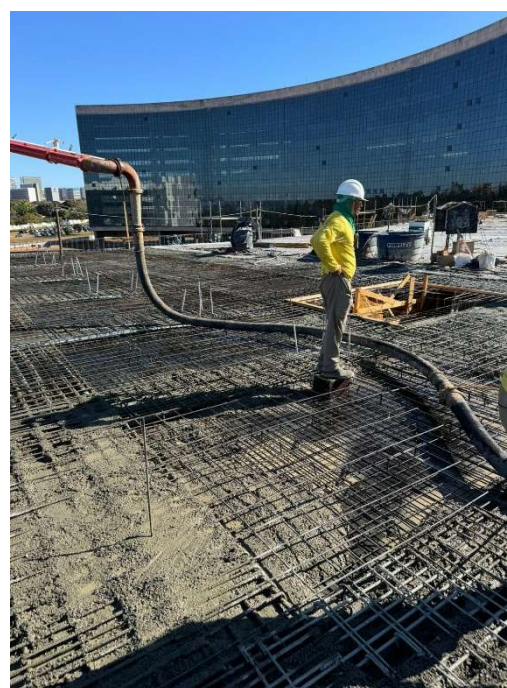
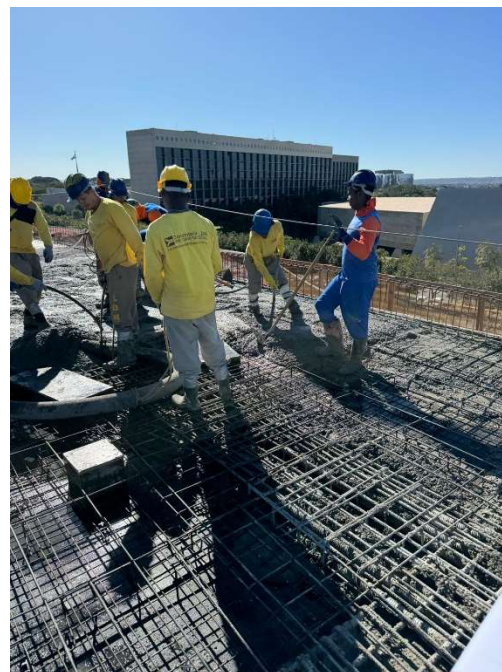
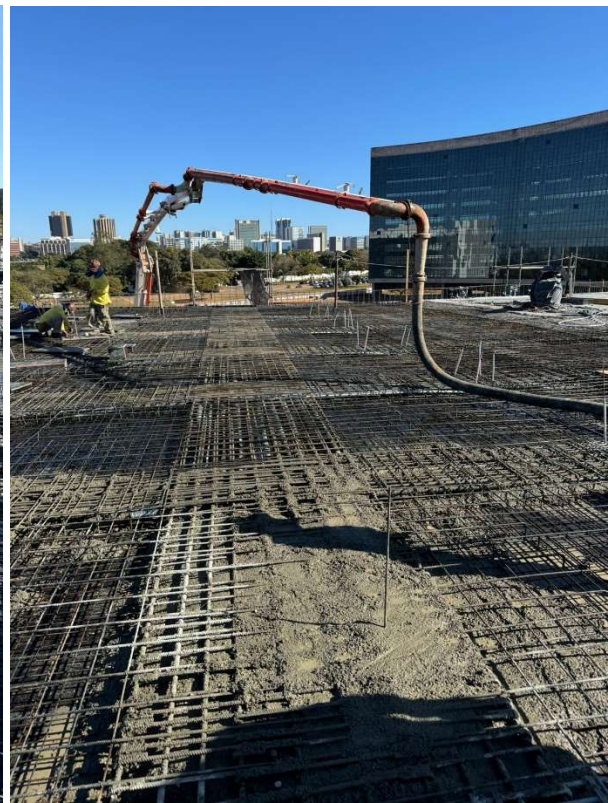
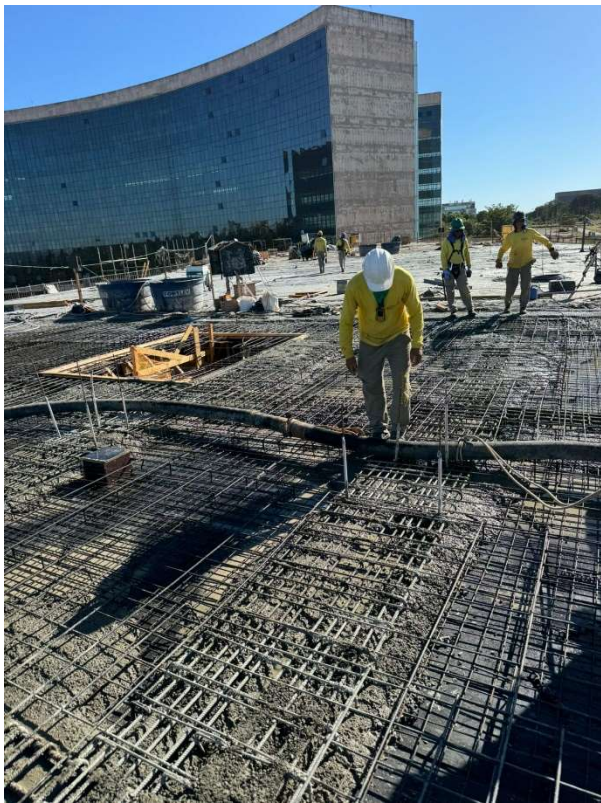
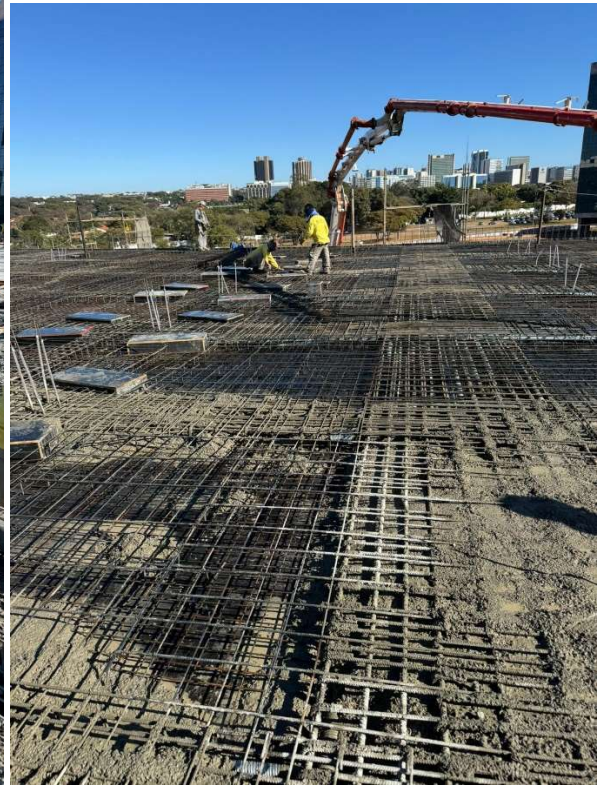
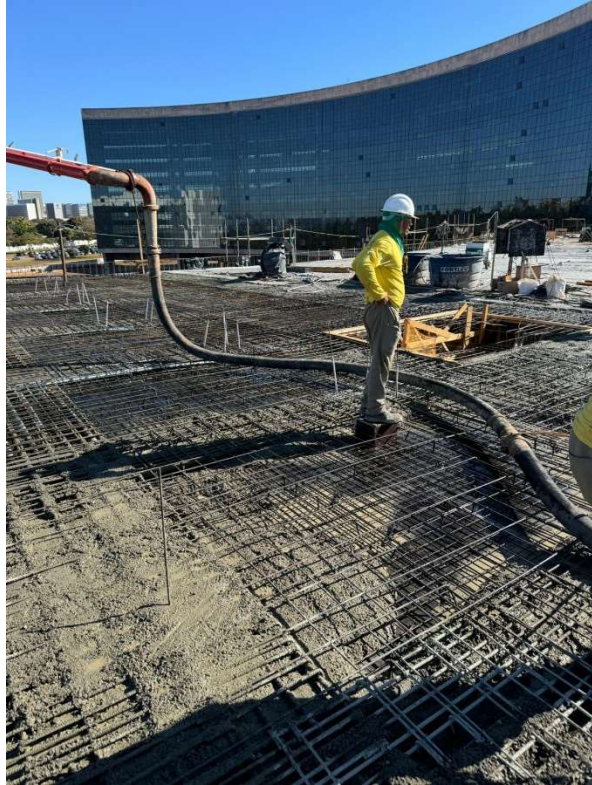

.Foto 03 – Vigas de concreto armado



04 BLOCO "C" Nº 31 SOBRELLOJA 60 – BRASÍLIA-DF CEP 70.730-523  
24.916.280/0001-40 CF/DF 07.320.197/001-08

FONE: (61) 3326-8882 e (63) 3215-8175 FAX: (61) 3326-1063 e (63) 3215-4047

E- mails: [construtoraldn@uol.com.br](mailto:construtoraldn@uol.com.br) [ldnpalmas@uol.com.br](mailto:ldnpalmas@uol.com.br)



# Construtora LDN Ltda.



Foto 04 – Vigas de concreto armado



34 BLOCO "C" Nº 31 SOBRELLOJA 60 – BRASÍLIA-DF CEP 70.730-523  
24.916.280/0001-40 CF/DF 07.320.197/001-08

FONE: (61) 3326-8882 e (63) 3215-8175 FAX: (61) 3326-1063 e (63) 3215-4047  
E- mails: [construtoraldn@uol.com.br](mailto:construtoraldn@uol.com.br) [ldnpalmas@uol.com.br](mailto:ldnpalmas@uol.com.br)



# Construtora LDN Ltda.



Foto 05 – Vigas de concreto armado



04 BLOCO "C" Nº 31 SOBRELLOJA 60 – BRASÍLIA-DF CEP 70.730-523  
24.916.280/0001-40 CF/DF 07.320.197/001-08

FONE: (61) 3326-8882 e (63) 3215-8175 FAX: (61) 3326-1063 e (63) 3215-4047  
E- mails: [construtoraldn@uol.com.br](mailto:construtoraldn@uol.com.br) [ldnpalmas@uol.com.br](mailto:ldnpalmas@uol.com.br)



Foto 06 – Vigas de concreto armado



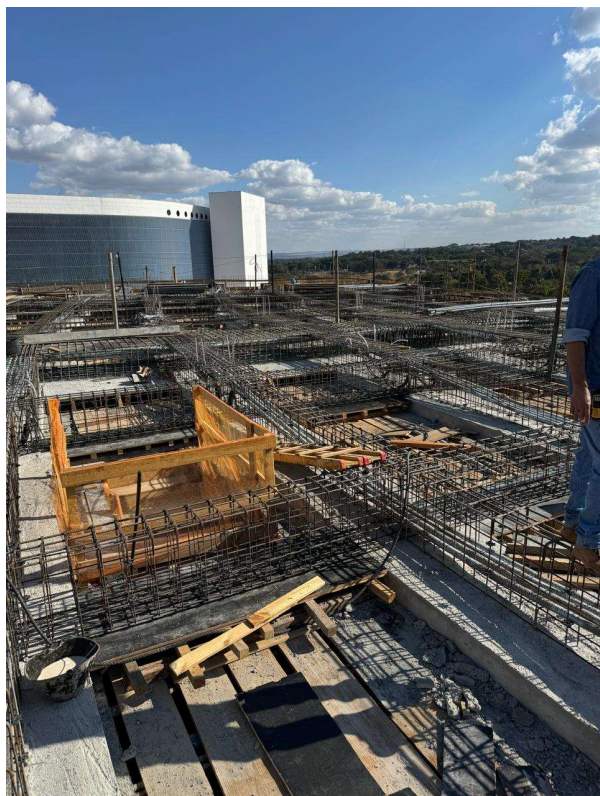
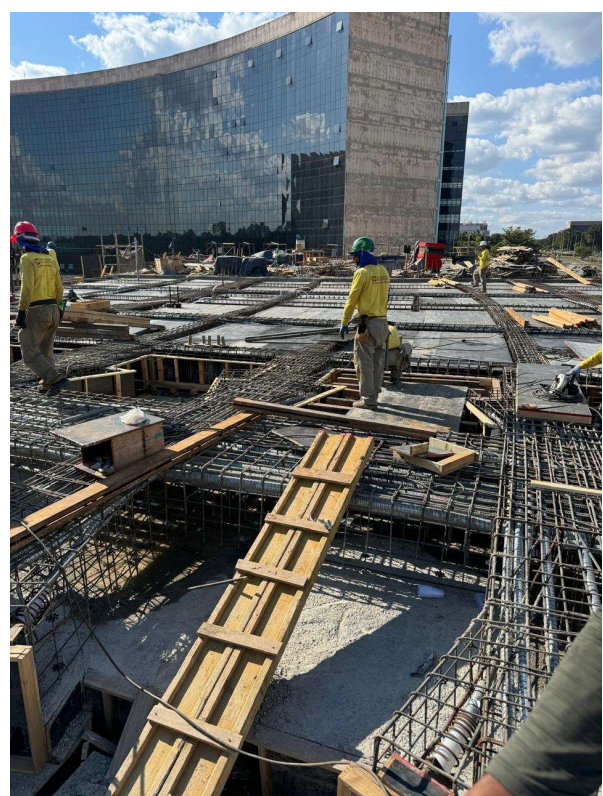
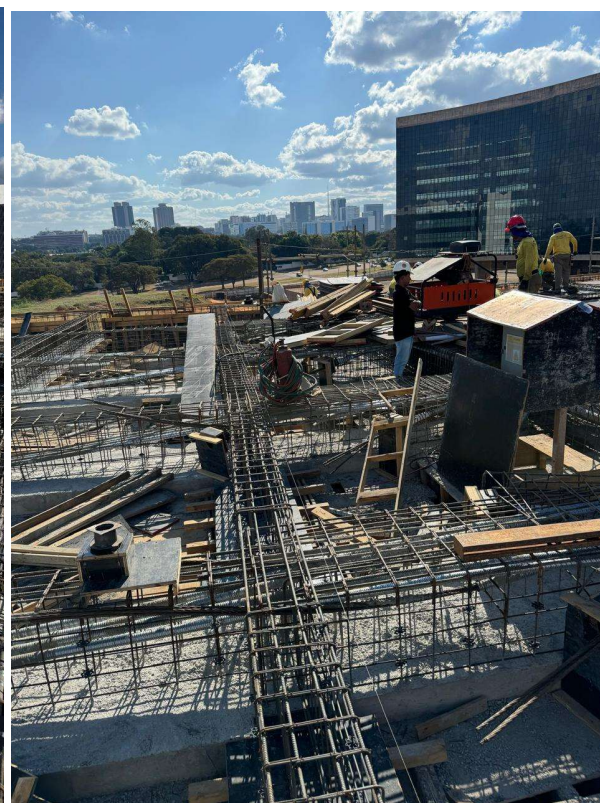
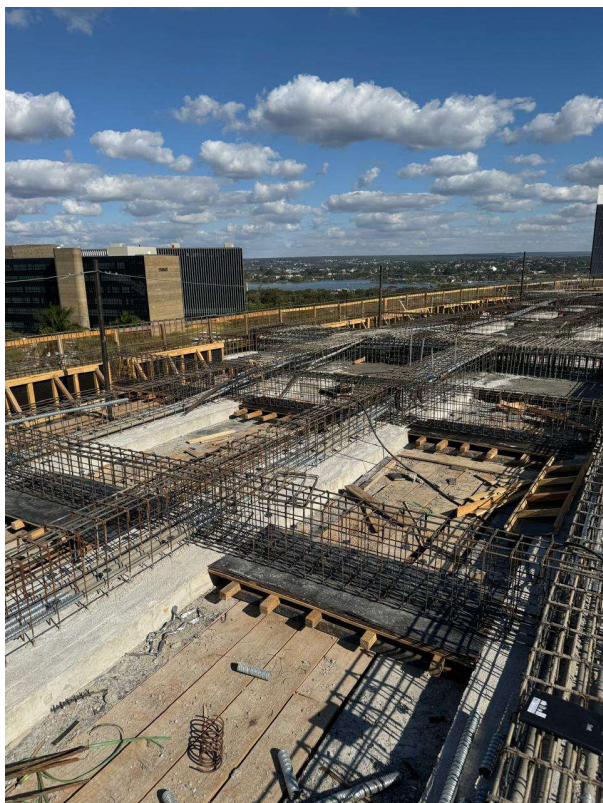

# Construtora LDN Ltda.

CÓD. SERVIÇO	DESCRIÇÃO	UND	QNT. CONTRATO	PERC% MEDIÇÃO
3.1.6.5	Laje de concreto armado	M <sup>3</sup>	285,36	56,13%

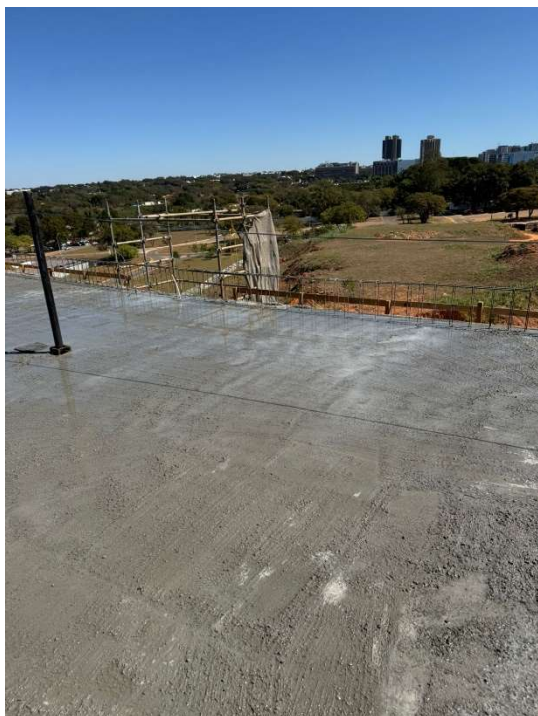

Foto 07 – Laje de concreto



04 BLOCO "C" Nº 31 SOBRELLOJA 60 – BRASÍLIA-DF CEP 70.730-523  
24.916.280/0001-40 CF/DF 07.320.197/001-08

FONE: (61) 3326-8882 e (63) 3215-8175 FAX: (61) 3326-1063 e (63) 3215-4047  
E- mails: [construtoraldn@uol.com.br](mailto:construtoraldn@uol.com.br) [ldnpalmas@uol.com.br](mailto:ldnpalmas@uol.com.br)