



Construtora LDN Ltda.

RELATÓRIO FOTOGRÁFICO

7ª MEDIÇÃO

MAIO/JUNHO- 2024

**Ref.: Medição do Tribunal Regional
Federal da 1ª Região**



04 BLOCO "C" Nº 31 SOBRELLOJA 60 – BRASÍLIA-DF CEP 70.730-523
24.916.280/0001-40 CF/DF 07.320.197/001-08

FONE: (61) 3326-8882 e (63) 3215-8175 FAX: (61) 3326-1063 e (63) 3215-4047
E- mails: construtoraldn@uol.com.br ldnpalmas@uol.com.br



CÓD. SERVIÇO	DESCRIÇÃO	UND	QNT. CONTRATO	PERC% MEDIÇÃO
3.1.3.1	Escada de concreto armado	M ³	17,45	55%

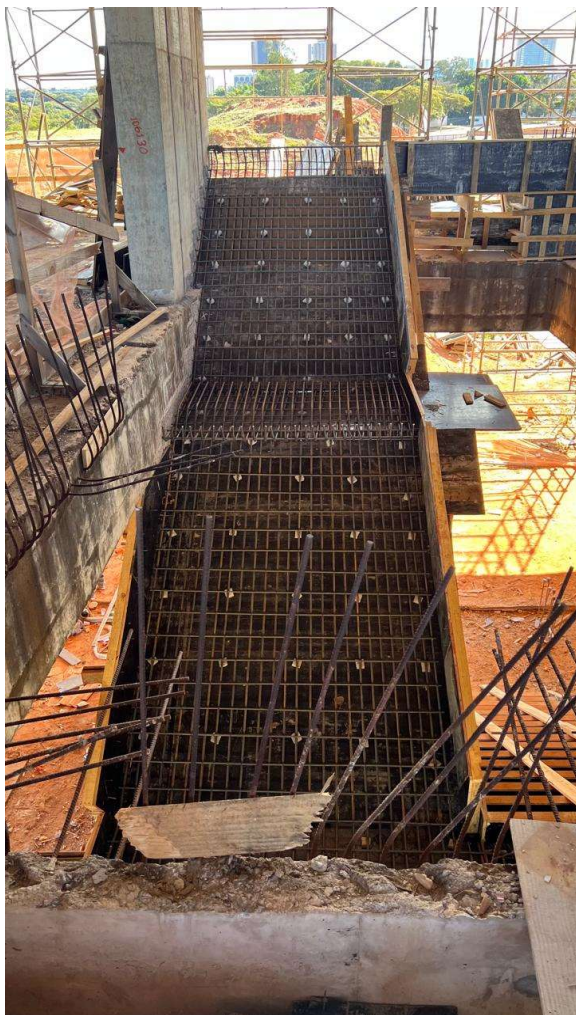



CÓD. SERVIÇO	DESCRIÇÃO	UND	QNT. CONTRATO	PERC% MEDIÇÃO
3.1.2	Injeção de resina epóxi nos pilares	Kg	62,00	80%

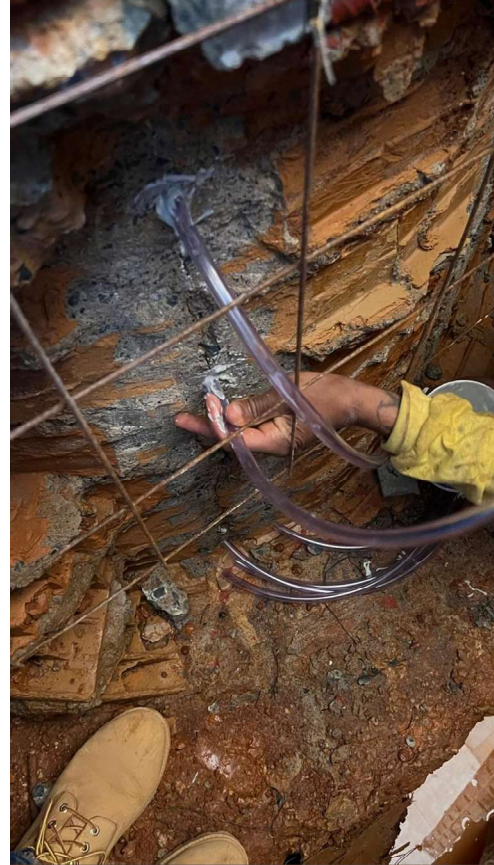



Construtora LDN Ltda.

CÓD. SERVIÇO	DESCRIÇÃO	UND	QNT. CONTRATO	PERC% MEDIÇÃO
3.1.6.4	Vigas de concreto armado	M ³	200,90	27,99%



Foto 01 – Vigas de concreto armado.



04 BLOCO "C" Nº 31 SOBRELOJA 60 – BRASÍLIA-DF CEP 70.730-523
24.916.280/0001-40 CF/DF 07.320.197/001-08

FONE: (61) 3326-8882 e (63) 3215-8175 FAX: (61) 3326-1063 e (63) 3215-4047
E- mails: construtoraldn@uol.com.br ldnpalmas@uol.com.br

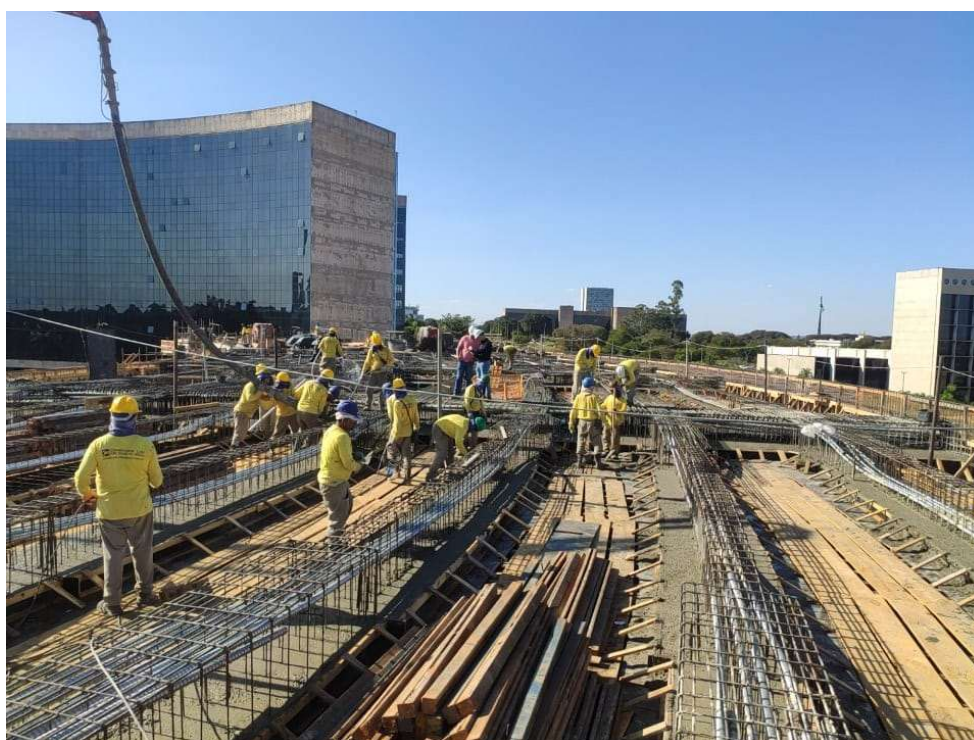
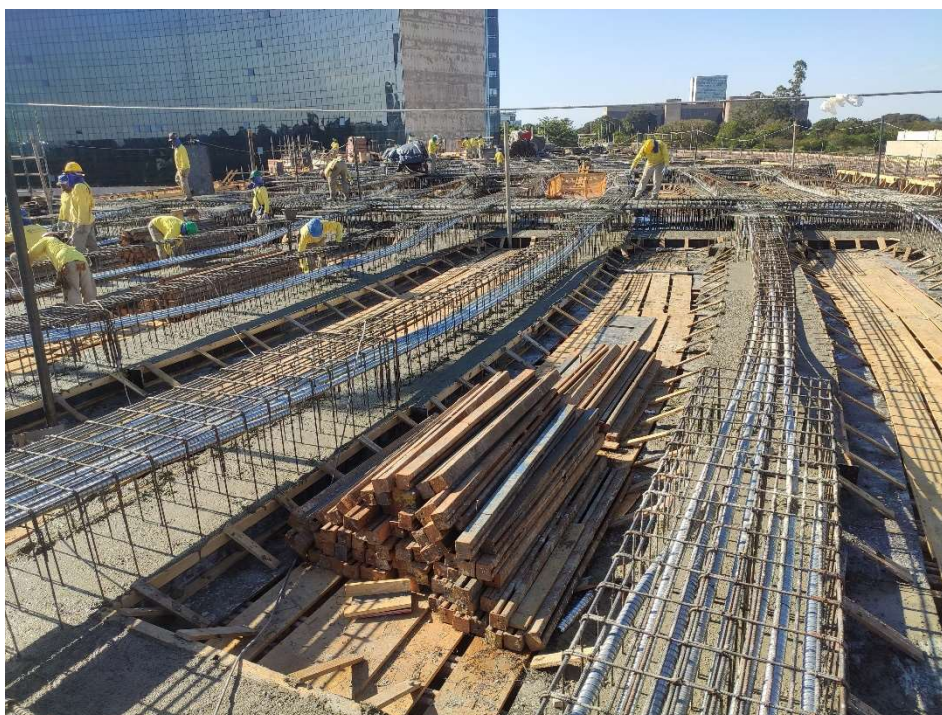
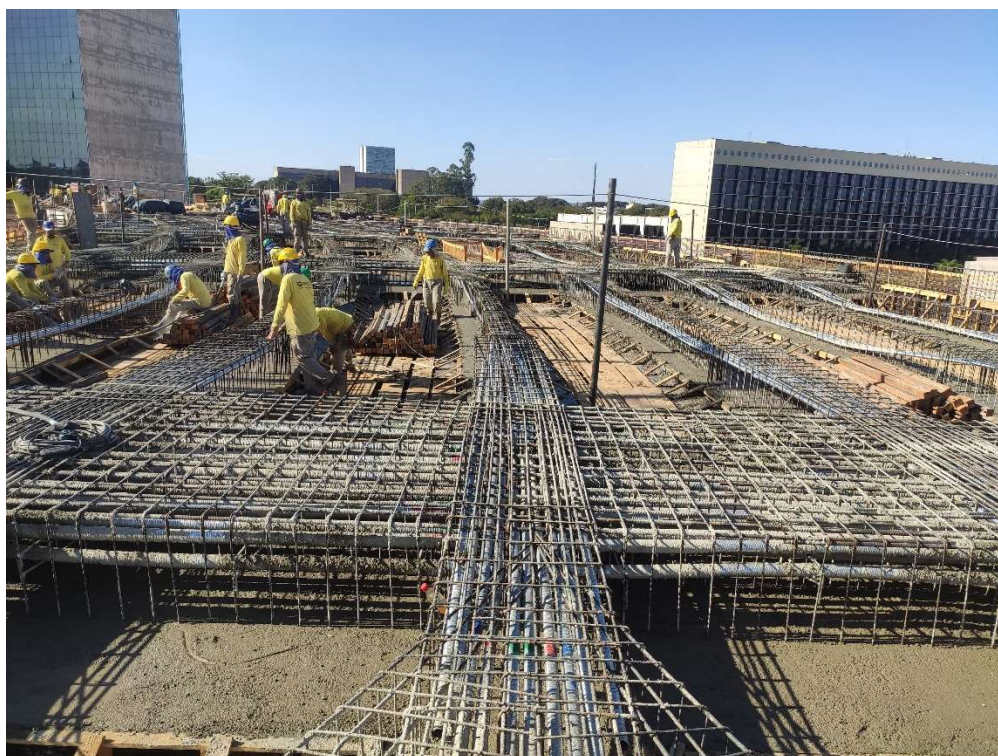

.Foto 02 – Vigas de concreto armado





Foto 03 – Vigas de concreto armado





Foto 03 – Vigas de concreto armado

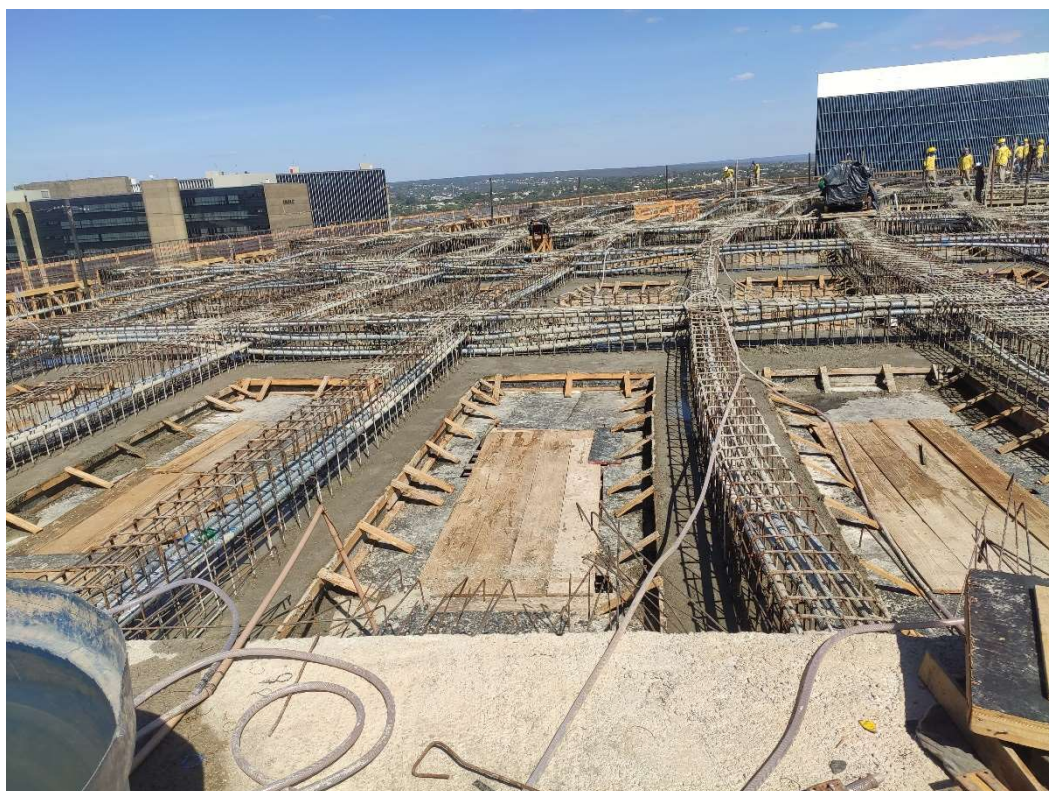
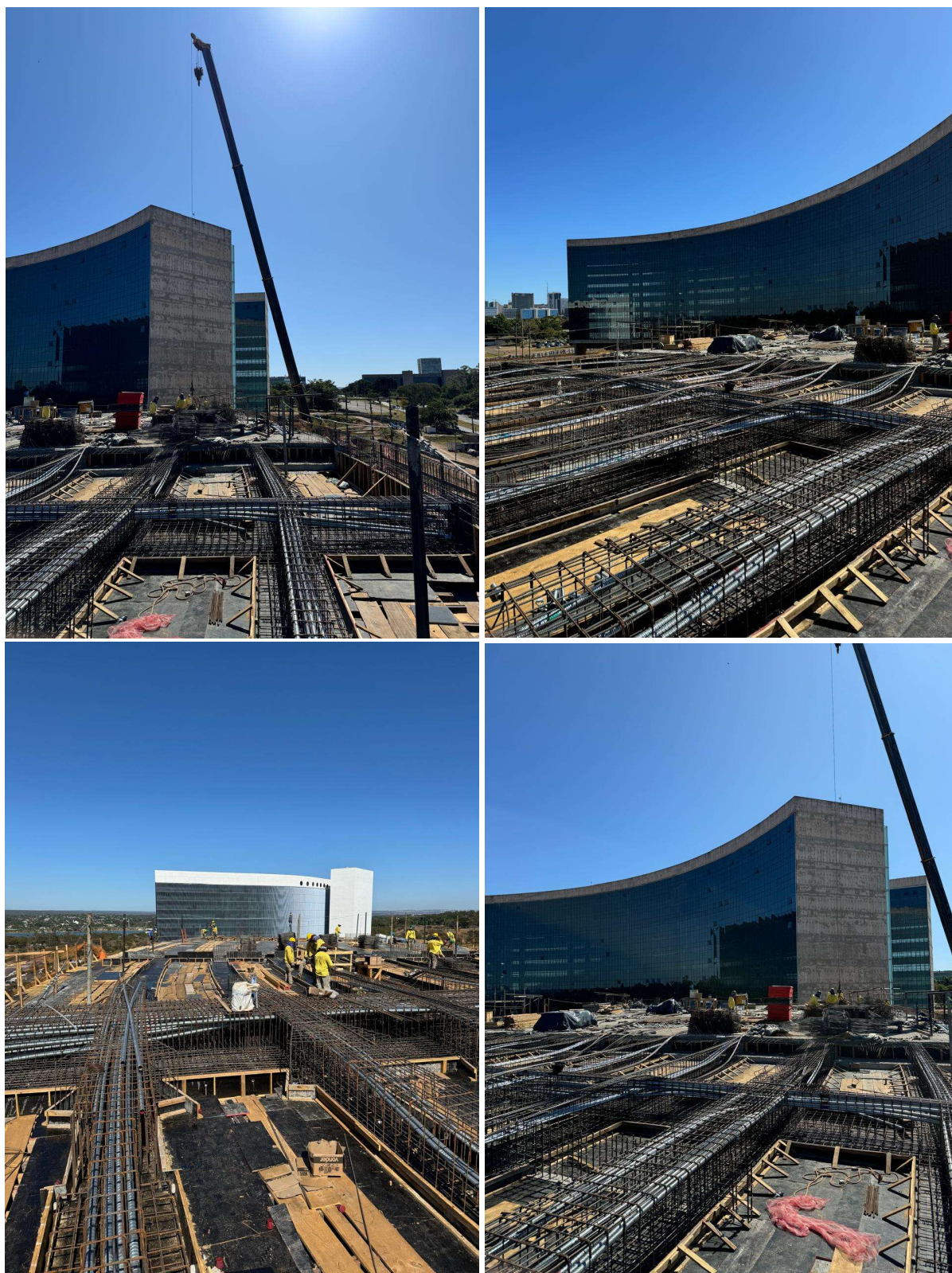