



Construtora LDN Ltda.

RELATÓRIO FOTOGRÁFICO

2ª MEDIÇÃO

DEZEMBRO/JANEIRO 2024

**Ref.: Medição do Tribunal Regional
Federal da 1ª Região**



04 BLOCO "C" Nº 31 SOBRELOJA 60 – BRASÍLIA-DF CEP 70.730-523
24.916.280/0001-40 CF/DF 07.320.197/001-08
FONE: (61) 3326-8882 e (63) 3215-8175 FAX: (61) 3326-1063 e (63) 3215-4047
E- mails: construtoraldn@uol.com.br ldnpalmas@uol.com.br



MEMÓRIA DE CÁLCULO				
CÓD. SERVIÇO	DESCRIÇÃO	UND	QNT. CONTRATO	QNT. MEDIÇÃO
2.5.2	Execução de escritório em canteiro de obra em alvenaria, não incluso mobiliário e equipamentos.	M ²	98,24	60,33



Foto 1 – Escritório.

MEMÓRIA DE CÁLCULO				
CÓD. SERVIÇO	DESCRIÇÃO	UND	QNT. CONTRATO	QNT. MEDIÇÃO
2.5.3	Execução de almoxarifado em canteiro de obra em alvenaria, inclusos prateleiras.	M ²	54,06	27,01



Foto 2 – Almoxarifado.





MEMÓRIA DE CÁLCULO				
CÓD. SERVIÇO	DESCRIÇÃO	UND	QNT. CONTRATO	QNT. MEDIÇÃO
2.5.4	Execução de refeitório em canteiro de obra em alvenaria, não incluso mobiliário e equipamentos.	M ²	104,71	53,36



Foto 3 – Refeitório.

MEMÓRIA DE CÁLCULO				
CÓD. SERVIÇO	DESCRIÇÃO	UND	QNT. CONTRATO	QNT. MEDIÇÃO
2.5.5	Execução de sanitário e vestiário em canteiro de obra em alvenaria, não incluso mobiliário.	M ²	82,16	34,78



Foto 4 – Almoxarifado.





MEMÓRIA DE CÁLCULO				
CÓD. SERVIÇO	DESCRIÇÃO	UND	QNT. CONTRATO	QNT. MEDIÇÃO
2.5.6	Execução de reservatório elevado de água (2000 litros) em canteiro de obra, apoiado em estrutura de madeira.	UN	2,00	0,30



Foto 5 – Reservatorio elevado.

MEMÓRIA DE CÁLCULO				
CÓD. SERVIÇO	DESCRIÇÃO	UND	QNT. CONTRATO	QNT. MEDIÇÃO
2.5.7	Execução de central de armadura em canteiro de obra, não incluso mobiliário e equipamentos	M ²	69,19	47,72





Foto 6 – Central de armadura.

MEMÓRIA DE CÁLCULO				
CÓD. SERVIÇO	DESCRIÇÃO	UND	QNT. CONTRATO	QNT. MEDIÇÃO
2.5.8	Execução de central de fôrmas, produção de argamassa ou concreto em canteiro de obra, não incluso mobiliário e equipamentos.	M ²	51,06	30,20

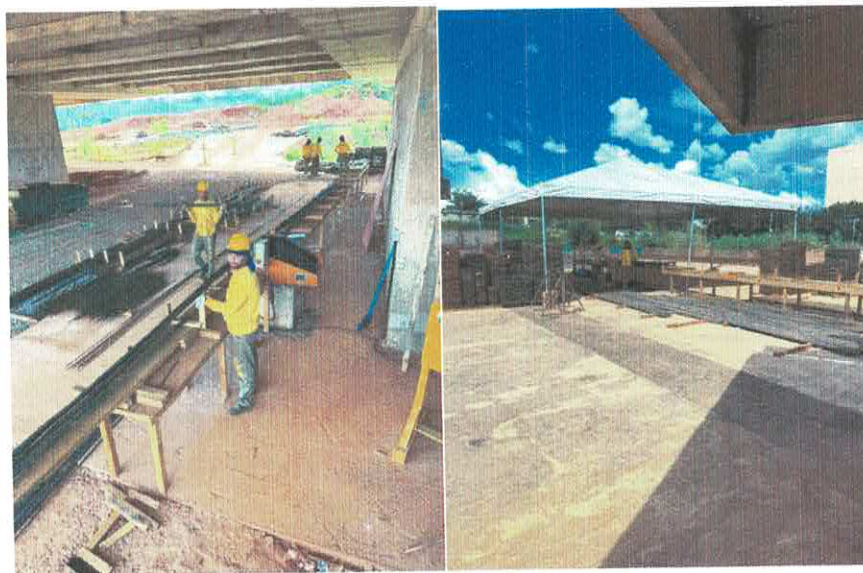

Foto 7 –Central de forma.

CÓD. SERVIÇO	DESCRIÇÃO	UND	QNT. CONTRATO	QNT. MEDIÇÃO
2.5.9	Execução de guarita em canteiro de obra em chapa de madeira compensada, não incluso mobiliário	M ²	11,36	1,70



Foto 8 –Guarita.

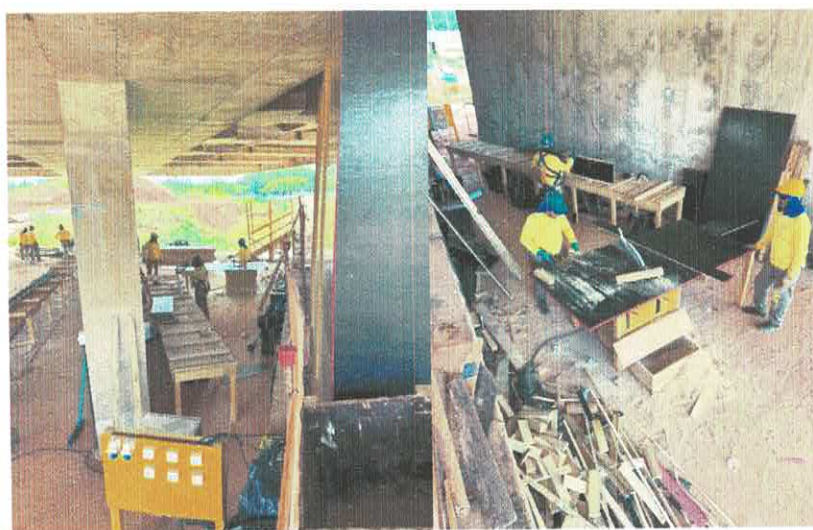



CÓD. SERVIÇO	DESCRIÇÃO	UND	QNT. CONTRATO	QNT. MEDIÇÃO
2.5.11	Tapume com telha metálica.	M ²	627,67	62,77



Foto 9 – Tapume metálico





CÓD. SERVIÇO	DESCRIÇÃO	UND	QNT. CONTRATO	PERC% MEDIÇÃO
3.1.3.1	ESCALADA DE CONCRETO ARMADO	M ²	627,67	45%



Foto 10 – Escada de concreto armado do Terreo para o 1ª pavimento.

